



# Prefeitura Municipal de Platina

ESTADO DE SÃO PAULO  
CNPJ 44.543.999/0001-90



site: [www.platina.sp.gov.br](http://www.platina.sp.gov.br) - e-mail: [secretaria@platina.sp.gov.br](mailto:secretaria@platina.sp.gov.br)

Rua João de Souza Martins, 550 - Fones: (18) 3354-1171 / 3354-1182 / 3354-1261 / 99632-9019 - CEP 19.990-000 - PLATINA - SP

Ofício nº. 183/2019 – PMP

Prefeitura Municipal de Platina, 13 de maio de 2019.

Excelentíssimo Senhor Presidente,  
Nobres Pares:

Em atenção ao Requerimento nº. 28/2019, de autoria do Vereador OZÉIAS PEREIRA DOS SANTOS, aprovado na 46ª Sessão Ordinária, realizada em 29 de abril de 2019, que solicita cópia de Portaria de designação da Comissão de Seleção e Comissão de Monitoramento e Avaliação sobre o Terceiro Setor, cópia do Plano de trabalho da AMPLA – Associação de Assistência ao Menor de Platina e a aprovação das referidas Comissões, cabe nos encaminhar os esclarecimentos da Responsável pelo Terceiro Setor, a Srtª. Gleice Kelly Bento da Silva. (Docs. Anexos)

Na oportunidade apresento votos de estima e apreço.

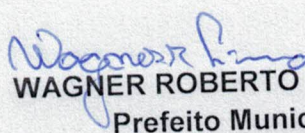
  
WAGNER ROBERTO DE LIMA  
Prefeito Municipal

Ao Excelentíssimo Senhor  
JOACIR BENEDITO CARRO  
Presidente da Câmara Municipal  
Platina (SP)







*Prefeitura Municipal de Platina*

ESTADO DE SÃO PAULO  
CNPJ 44.543.999/0001-90



site: [www.platina.sp.gov.br](http://www.platina.sp.gov.br) - e-mail: [pplatina@femanet.com.br](mailto:pplatina@femanet.com.br)

Rua João de Souza Martins, 550 - Fones: (18) 3354-1171 / 3354-1182 / 3354-1261 / 99632-9019 - CEP 19.990-000 - PLATINA - SP

**PORTARIA Nº. 80/2019 DE 02 DE MAIO DE 2018.**

**“DESIGNAÇÃO DE GESTOR DA PARCERIA,  
COMISSÃO DE SELEÇÃO E COMISSÃO DE  
MONITORAMENTO E AVALIAÇÃO DAS  
PARCERIAS CELEBRADAS ENTRE A  
ADMINISTRAÇÃO PÚBLICA DO MUNICÍPIO  
DE PLATINA E AS ORGANIZAÇÕES DA  
SOCIEDADE CIVIL”;**  
**WAGNER ROBERTO DE LIMA, PREFEITO  
MUNICIPAL DE PLATINA, ESTADO DE SÃO  
PAULO NO USO DE SUAS ATRIBUIÇÕES  
LEGAIS,**

**CONSIDERANDO** o disposto na Lei Federal nº. 13.019 de 31 de julho de 2014 (com alteração da Lei nº. 13.204/15 e Decreto 8.726/16);

**CONSIDERANDO** a edição do Decreto nº. 1560/2017 de 02 de maio de 2017 que regulamentou no âmbito de atuação da Prefeitura Municipal de Platina, as regras e procedimentos do Regime Jurídico das Parcerias celebradas entre a Administração Pública do Município de Platina e as Organizações da Sociedade Civil, mediante a execução de atividades ou de projetos previamente estabelecidos em Planos de Trabalho Inseridos em Termos de colaboração, em termos de Fomento ou em Acordo de Cooperação;

**CONSIDERANDO**, por fim, o disposto no art. 9º, inciso V, do Decreto acima citado,

**RESOLVE:**

**Art. 1º** - Designar Gestor das Parcerias celebradas entre a Administração Pública do Município de Platina e as Organizações da Sociedade Civil; Comissão de Seleção e Comissão de Monitoramento e Avaliação, conforme os relacionados abaixo:

**Prefeitura Municipal de Platina**  
**Um Governo firme e transparente**

*Wagner Roberto de Lima*





# Prefeitura Municipal de Platina

ESTADO DE SÃO PAULO  
CNPJ 44.543.999/0001-90



site: www.platina.sp.gov.br - e-mail: pplatina@femane.net.com.br

Rua João de Souza Martins, 550 - Fones: (18) 3354-1171 / 3354-1182 / 3354-1261 / 99632-9019 - CEP 19.990-000 - PLATINA - SP

## I – GESTOR DAS PARCERIAS:

Gleice Kelly Bento da Silva - RG. nº. 45.178.361-X SSP/SP

## II – COMISSÃO DE SELEÇÃO:

Ricardo da Silva Pedroso - RG. nº. 46.151.363-8 SSP-SP

Maria Adélia Carro – RG. nº. 26.735.905-6 SSP/SP

Leonardo Segateli – RG. nº. 40.067.068-9 SSP/SP

## II – COMISSÃO DE MONITORAMENTO E AVALIAÇÃO:

Ricardo da Silva Pedroso - RG. nº. 46.151.363-8 SSP-SP

Maria Adélia Carro – RG. nº. 26.735.905-6 SSP/SP

Leonardo Segateli – RG. nº. 40.067.068-9 SSP/SP

**Parágrafo único** – Os trabalhos a serem desenvolvidos pelo Gestor, Comissão de Seleção e Comissão de Monitoramento e Avaliação, serão gratuitos e considerados relevantes e de utilidade pública.

**Art. 2º** Esta Portaria entra em vigor na data de sua publicação.

**Art. 3º** Revogam-se as disposições em contrário, em especial a Portaria nº. 216/2018 de 30 de Novembro de 2018.

**PUBLIQUE-SE, REGISTRE-SE E CUMPRA-SE.**

Prefeitura Municipal de Platina, 02 de maio de 2019.

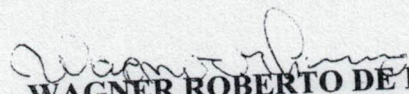
  
**WAGNER ROBERTO DE LIMA**  
Prefeito Municipal

Publicado e registrado na Secretaria da Prefeitura Municipal de Platina em 02 de maio de 2019.

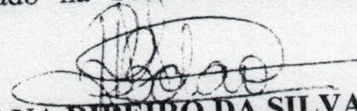
  
**FLAVIANA RIBEIRO DA SILVA BOTÃO**  
Diretora de Secretaria





ASSOCIAÇÃO DE ASSISTÊNCIA AO MENOR DE PLATINA

“AMPLA”

CNPJ/MF: 49.892.987/0001-95

FUNDADA EM 21 DE MAIO DE 1979-Registrada no Cartório de Registro de Imóvel da Comarca de Palmítal -SP Livro A sob nº 24  
Rua: Ismael Benedito de Camargo, 583 - Fone: (18) 3354-1133 -CEP: 19.990-000 -PLATINA-SP  
E-mail: [aampla@gmail.com](mailto:aampla@gmail.com)

# PLANO DE TRABALHO



PROGRAMA DE ATENDIMENTO

EDUCAÇÃO INFANTIL

ANO DE 2019





ASSOCIAÇÃO DE ASSISTÊNCIA AO MENOR DE PLATINA  
"AMPLA" CNPJ/MF: 49.892.987/0001-95

FUNDADA EM 21 DE MAIO DE 1979-Registrada no Cartório de Registro de Imóvel da Comarca de Palmítal -SP Livro A sob nº 24  
Rua: Ismael Benedito de Camargo, 583 - Fone: (18) 3354-1133 -CEP: 19.990-000 -PLATINA-SP  
E-mail: [aampla@gmail.com](mailto:aampla@gmail.com)

# PLANO DE TRABALHO ANO DE 2019

## I – DADOS CADASTRAIS:

Nome da Entidade: Associação de Assistência ao Menor de Platina "AMPLA".  
Endereço: Ismael Benedito de Camargo, 583 – CEP: 19.990-000.  
CNPJ: 49.892.987/0001-95 - Fone: (0xx18) 3354.1133  
E-mail: [aampla@gmail.com](mailto:aampla@gmail.com)  
Município: Platina - Estado: São Paulo  
TERMO DE FOMENTO: Programa de Atendimento Educação Infantil

Programa de atendimento a Educação Infantil

### I.1 – DADOS RESPONSÁVEL LEGAL:

Nome: Claudinir Ladeira de Oliveira.  
CPF: 029.369.248-39 RG: 14.067.516-4  
Rua: Sebastião Moreira da Rocha, 553 CEP: 19.990-000  
Município: Platina - Estado: São Paulo  
Telefone: (18) 997098290 E-mail: [aampla@gmail.com](mailto:aampla@gmail.com)  
Cargo: Presidente Eleito em: 24/11/2017 à 24/11/2019

### I.2 – DADOS BANCÁRIOS

Banco: 001 – Banco do Brasil  
Agencia: 7011-4 Número de Conta: 40.0005-x

### I.3 – DIRETORIA DA ENTIDADE:

Nome: Claudinir Ladeira de Oliveira	Cargo: Presidente
Nome: Marta de Almeida Lopes	Cargo: Vice presidente.
Nome: Elaine Teixeira Melico	Cargo: 1º Secretario
Nome: Osvanda Lopes da Costa	Cargo: 2º Secretario
Nome: Rosilda Maria dos Santos	Cargo: 1º Tesoureiro
Nome: Viviane Maria de Oliveira Segatelli Souza	Cargo: 2º Tesoureiro
Nome: Eva Aparecida da Silva Ambrozim	Cargo: Conselho Fiscal
Nome: Abigail Lopes	Cargo: Conselho Fiscal
Nome: Marcelo Alves da Silva	Cargo: Conselho Fiscal
Nome: Nair Zuchi dos Santos	Cargo: Suplente do Conselho Fiscal
Nome: Vera Lucia Bezerra	Cargo: Suplente do Conselho Fiscal
Nome: Eliana Aparecida Bresciani	Cargo: Suplente do Conselho Fiscal





# ASSOCIAÇÃO DE ASSISTÊNCIA AO MENOR DE PLATINA "AMPLA" CNPJ/MF: 49.892.987/0001-95

FUNDADA EM 21 DE MAIO DE 1979-Registrada no Cartório de Registro de Imóvel da Comarca de Palmítal -SP Livro A sob nº 24  
Rua: Ismael Benedito de Camargo, 583 - Fone: (18) 3354-1133 -CEP: 19.990-000 -PLATINA-SP  
E-mail: [aampla@gmail.com](mailto:aampla@gmail.com)

## I.4 - ORGANOGRAMA:

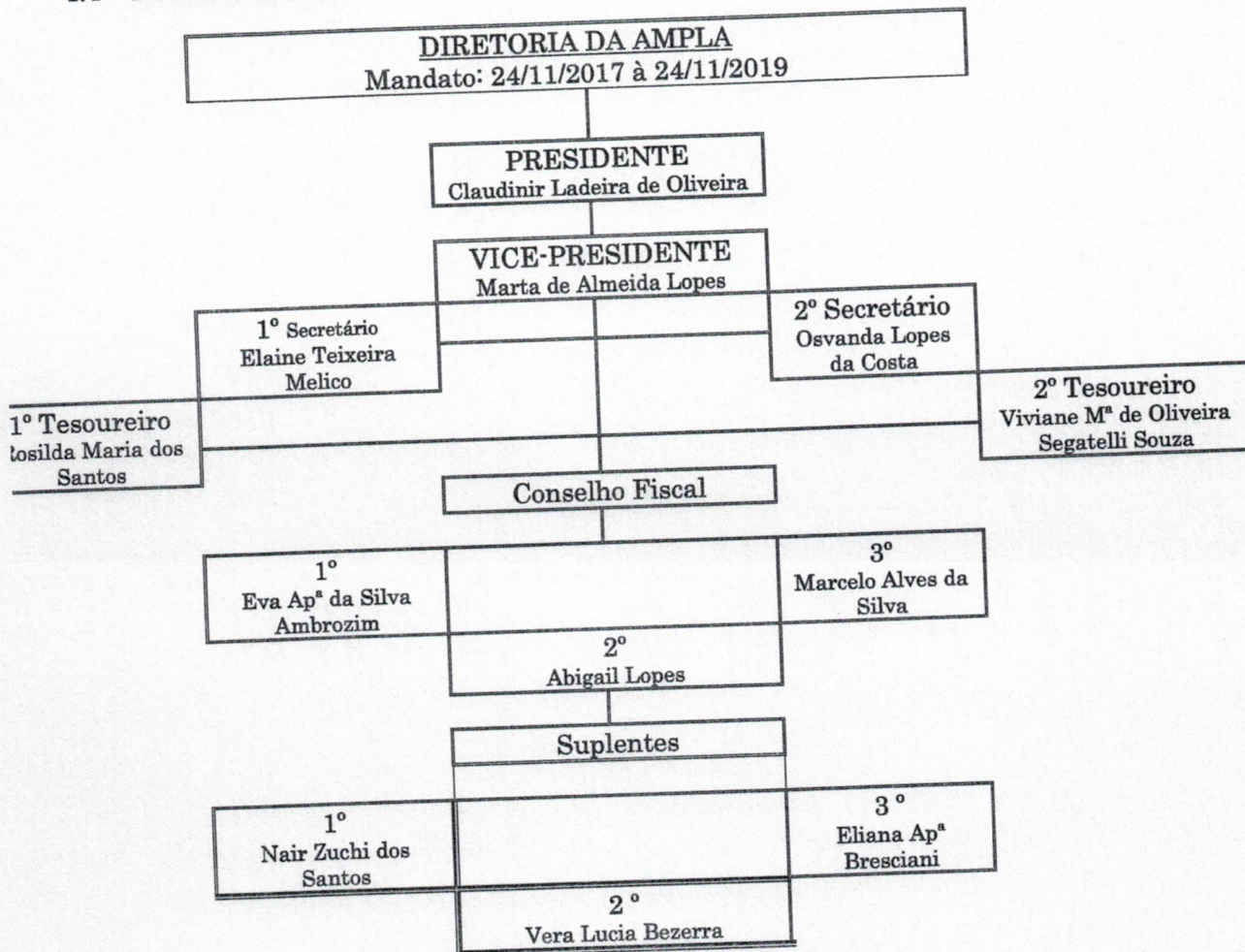

## II - HISTÓRICO SOBRE A ENTIDADE.

A AMPLA uma Entidade civil, sem fins lucrativos, com duração por tempo indeterminado, constituída em 21 de maio de 1979, onde se reuniram representantes da comunidade do município e formarem uma Diretoria para a instalação de uma entidade para atendimento de criança de 0 a 6 anos de idade, em seus aspectos físicos, psicológicos, intelectual e social. E no ano de 2001 a entidade se propôs a desenvolver um projeto com criança e adolescente de 7 à 17anos e 11 meses, onde graças a colaboração de todos foi ampliado o prédio e inaugurado no dia 14 de abril de 2001, nas dependências da AMPLA o projeto Raio de Luz. A entidade ela





# ASSOCIAÇÃO DE ASSISTÊNCIA AO MENOR DE PLATINA "AMPLA" CNPJ/MF: 49.892.987/0001-95

FUNDADA EM 21 DE MAIO DE 1979-Registrada no Cartório de Registro de Imóvel da Comarca de Palmítal -SP Livro A sob nº 24  
Rua: Ismael Benedito de Camargo, 583 - Fone: (18) 3354-1133 -CEP: 19.990-000 -PLATINA-SP  
E-mail: [aampla@gmail.com](mailto:aampla@gmail.com)

esta atendendo criança e adolescente de 0 à 17 anos e 11 meses e está localizada no município de Platina, uma pequena cidade situada ao sudoeste do estado de São Paulo.

### III - FINALIDADE ESTATUTÁRIA DA ENTIDADE:

Associação de Assistência ao Menor de Platina "AMPLA", também designada sob a sigla AMPLA, constituída em 21 de maio de 1979 é uma entidade civil sem fins lucrativos, com duração por tempo indeterminado, devidamente inscrita no CNPJ/MF sob o nº 49.892.987/0001-95, com sede à Rua Ismael Benedito de Camargo nº583 município de Platina estado de São Paulo. A tem a finalidade de promover o desenvolvimento integral a criança de zero a seis anos de idade, em todos os aspectos físico, psicológico, intelectual e social. Oferecer complementação escolar a criança e adolescente dos sete anos ao dezesete anos e onze meses, com atividades educativas, no horário diverso das aulas regulares, onde são divididos em grupos por faixa etária com atividades educativas, esportivas, recreativas, sociais, culturais e iniciação para o trabalho. No desenvolvimento de suas atividades, a AMPLA promoverá o bem estar de todos, sem preconceitos de origem, raça, sexo, cor, idade e quaisquer outras formas de discriminação prestando serviços gratuitos.

### IV- DO PROJETO:

#### IV.1 OBJETIVO GERAL:

Promover e desenvolver o atendimento a criança de Educação Infantil tendo em vista os eixos estruturantes das práticas pedagógicas e as competências gerais da Educação Básica propostas pela BNCC, onde os seis direitos de aprendizagem e desenvolvimento asseguram, na Educação Infantil, as condições para que as crianças aprendam em situações nas quais possam desempenhar um papel ativo em ambientes que as convidem a vivenciar desafios e a sentirem-se provocadas a resolvê-los, nas quais possam construir significados sobre si, os outros e o mundo social e natural.

A Educação Infantil é a fase que envolve crianças de 0 a 6 anos de idade, considerada a primeira etapa da Educação Básica, com o objetivo do desenvolvimento integral das crianças, não apenas o cognitivo, mas também o sócio emocional.

Esta fase é dividida em dois segmentos: creche com crianças de (0 a 3 anos) e pré-escola com crianças de (4 a 6 anos). A educação infantil ira desenvolver nas áreas do conhecimento de acordo com o Cronograma de atividades proposta pela BNCC norteando o profissional, pois ele não é dono da informação e sim passa a ser o mediador do conhecimento.

Serão oferecidos varias atividades educacional e assistencial, respeitando sua formação pessoal e social, conhecimento do mundo da linguagem oral e escrita, nos seus direitos de aprendizagem do Conviver, Brincar, Participar, Explorar, Expressar, conhecer-se nos campos de experiências proporcionando de acordo com a faixa etária atividades recreativa com educação física, capoeira, informática, musica, artes e outras, com profissionais qualificados que respeitam um cronograma de atividades de acordo com as propostas pedagógicas.





# ASSOCIAÇÃO DE ASSISTÊNCIA AO MENOR DE PLATINA "AMPLA"

CNPJ/MF: 49.892.987/0001-95

FUNDADA EM 21 DE MAIO DE 1979-Registrada no Cartório de Registro de Imóvel da Comarca de Palmital -SP Livro A sob nº 24  
Rua: Ismael Benedito de Camargo, 583 - Fone: (18) 3354-1133 -CEP: 19.990-000 -PLATINA-SP  
E-mail: [aampla@gmail.com](mailto:aampla@gmail.com)

## IV.2 OBJETIVO ESPECIFICO:

- Proporcionar através do recurso a construção de conhecimento para o publico alvo em atividades voltadas para as praticas de educar e cuidar, obedecendo a sequencia cuidadosamente estabelecidas e apresentadas aos alunos de forma educativos e lúdicos, articulando ao currículo os campos de experiência ("O eu, o outro e o nós"; "Corpo, gestos e movimentos"; "Traços, sons, cores e formas"; "Escuta, fala, pensamento e imaginação; "Espaços, tempos, quantidades, relações e transformações" ) e os objetivos de aprendizagem (comportamentos, habilidades, conhecimentos e vivências que promovem o desenvolvimento da criança), sabendo que as crianças estão inseridas em determinada linguagem, forma de expressão, cultura ambiental e alimentação;

- Diagnosticar e estabelecer vínculos afetivos fortalecendo sua autoestima e ampliando gradativamente suas possibilidades de comunicação e interação em um ambiente de observação e exploração com atitude de curiosidade, percebendo-se cada vez mais como integrante dependente e agente transformador do meio ambiente e valorizando atitudes que contribuam para a sua conservação no Brincar, Conviver, participa, explorar e conhecer-se, expressando emoções, sentimentos, pensamentos, desejos e necessidades;

- Utilizar as diferentes linguagens e expressões como a: corporal, musical, plástica, oral e escrita, ajustadas às diferentes intenções e situações de comunicação, de forma a compreender e ser compreendido expressando suas ideias, sentimentos, necessidades e desejos. Avançar no seu processo de construção de significados enriquecendo cada vez mais sua capacidade expressiva, respeitando sua faixa etária, através de todas as propostas pedagógicas: voltadas para a aulas de linguagem, matemática, artes visuais, musica, expressão corporal, informática na sua cultura digital, dança, capoeira, artesanato e nas artes da aprendizagem, sempre acompanhado da orientação de um profissional.

## V - JUSTIFICATIVA.

A AMPLA- Associação de Assistência ao Menor de Platina, uma entidade social sem fins lucrativos, com atendimento da faixa etária educação infantil que faz parte da primeira etapa da educação básica desenvolvendo um processo educacional de acordo com a BNCC – Base Nacional Comum Curricular são orientadas e trabalhadas no foco dos eixos estruturais em seus direitos de aprendizagem da criança nos seus campos de experiências onde o interagir e o brincar são desenvolvidos para que consolidem sua aprendizagem onde nessa etapa a estrutura, habilidade e competências são muito importantes. Oferecendo os seus direitos de aprendizagem: Conviver, Brincar, Participar, Explorar, expressar e conhecer-se, é elas que norteiam as atividades desenvolvidas de acordo com os campos de experiências.

A educação infantil é uma etapa fundamental no desenvolvimento escolar é uma etapa que a criança começa a interagi nas suas primeiras descobertas, antes era considerada por algum tempo não muito importante, bastava que fossem cuidadas e alimentadas ante era o só o cuidar, hoje, a Educação Infantil faz parte da primeira etapa da educação básica, tem com finalidade o desenvolvimento integral a criança até seis anos de idade de acordo com a data base da Diretoria de Ensino da região.





# ASSOCIAÇÃO DE ASSISTÊNCIA AO MENOR DE PLATINA "AMPLA"

CNPJ/MF: 49.892.987/0001-95

FUNDADA EM 21 DE MAIO DE 1979-Registrada no Cartório de Registro de Imóvel da Comarca de Palmítal -SP Livro A sob nº 24  
Rua: Ismael Benedito de Camargo, 583 - Fone: (18) 3354-1133 -CEP: 19.990-000 -PLATINA-SP  
E-mail: [aampla@gmail.com](mailto:aampla@gmail.com)

## VI – PÚBLICO ALVO.

A Entidade denominada pelo termo de Fomento como Organização da Sociedade Civil esta situada a rua Ismael Benedito de Camargo, 583, procura atender até 190 em período Integral Manhã e Tarde com atendimento de criança de 0 a 6 anos em período integral de segunda a sexta-feira das 07h00min às 17h00min, no Programa de Educação Infantil: com Berçário I, Berçário II, Maternal I, Maternal II, I Etapa – Jardim –I e II Etapa Jardim II das pré-escola, a Educação Infantil a primeira Etapa da Educação Básica é nela o processo educacional tem início, estamos desenvolvendo segundo a BNCC- Base Nacional Comum Curricular da Educação Infantil, com creche e pré-escola e seus campos de experiências.

### TABELA-IDADE EDUCAÇÃO INFANTIL – ANO DE 2019

NOMENCLATURA	DE	ATÉ
BERÇARIO -1	01/07/2018	30/06/2019
BERÇARIO -2	01/07/2017	30/06/2018
MATERNAL -1	01/07/2016	30/06/2017
MATERNAL-2	01/07/2015	30/06/2016
1ª ETAPA	01/07/2014	30/06/2015
2ª ETAPA	01/07/2013	30/06/2014

## VII – ÁREA DE ABRANGENCIA:

A AMPLA Entidade denominada pelo termo de Fomento como Organização da Sociedade Civil esta situada a Rua Ismael Benedito de Camargo, 583, abrange o atendimento do Programa a criança de Educação Infantil tanto zona urbana como zona rural, de segunda a sexta feiras, atividades que engloba a áreas educacional, assistencial e social em determinadas situações, esporte, lazer, recreação, meio ambiente e outros de acordo com a faixa etária e o cronograma de atividades desenvolvidas em um processo educacional de acordo com a BNCC – Base Nacional Comum Curricular é orientadas e trabalhadas no foco dos eixos estruturais em seus direitos de aprendizagem da criança nos seus campos de experiências.

## VIII – METODOLOGIA:

O atendimento a Educação Infantil, proporcionaremos através das atividades de acordo com a faixa etária, utilizadas e ajustadas as diferentes situações com materiais permanentes a disposição, grandes ferramentas diversas para auxiliar e nortear a aprendizagem segundo as orientações da BNCC da Educação Infantil, um conjunto de aprendizagem e desenvolver cada um deles o: Conviver, Brincar, Participar, Explorar Expressar e Conhecer-se que serão proporcionadas e inseridas na rotina do convívio escolar: O eu, o outro e o nós; Corpo, gestos e Movimentos;





# ASSOCIAÇÃO DE ASSISTÊNCIA AO MENOR DE PLATINA "AMPLA"

CNPJ/MF: 49.892.987/0001-95

FUNDADA EM 21 DE MAIO DE 1979-Registrada no Cartório de Registro de Imóvel da Comarca de Palmital -SP Livro A sob nº 24  
Rua: Ismael Benedito de Camargo, 583 - Fone: (18) 3354-1133 -CEP: 19.990-000 -PLATINA-SP  
E-mail: [aampla@gmail.com](mailto:aampla@gmail.com)

Traços, sons, cores e formas; Escuta, fala, pensamento e imaginação; Espaços, tempos, quantidades, relações e transformações:

✓ Lúdico: As atividades lúdicas contribuem na construção do conhecimento faz-se necessário, a criança explora toda a atividade e estabeleça objetivos fazendo com que a brincadeira tenha um caráter pedagógico e não uma mera brincadeira, promovendo, assim, interação social e o desenvolvimento de habilidades, explora o espaço por meio de gestos e movimentos;

✓ Aprendizagem: Explorar movimentos, gestos, sons, formas, texturas, cores, palavras, emoções, transformações, relacionamentos, histórias, objetos, elementos da natureza, na escola e fora dela, ampliando seus saberes sobre a cultura, em suas diversas modalidades: as artes, a escrita, a ciência e a tecnologia de acordo com a faixa etária; na aprendizagem da linguagem oral e escrita um elemento importante para as crianças ampliarem suas possibilidades de inserção e de participação, como a hora do conto, artesanato (pintura, dobraduras e outros). Ampliando seu desenvolvimento gradativo das capacidades associado às competências linguísticas, desenvolvendo seu senso crítico.

✓ Aula de música: a música ela irá expressar, como sujeito criativo e sensível, suas necessidades, emoções, sentimentos, dúvidas, hipóteses, descobertas, opiniões, questionamentos, por meio de diferentes linguagens, uma forma de traduzir a música de várias formas sonoras capazes de expressar e comunicar sensações, sentimentos e pensamentos, por meio da organização e relacionamento expressivo entre o som e o silêncio, de forma dinâmica e prazerosa aumentando seu repertório.

✓ Capoeira: as atividades proporcionadas as aulas de capoeiras são desenvolvidas de forma lúdica onde as crianças de acordo com a faixa etária adquire mais habilidade com a coordenação, equilíbrio, o autocontrole e autoestima, onde conviver com outras crianças e adultos, em pequenos e grandes grupos, utilizando diferentes linguagens, ampliando o conhecimento de si e do outro, o respeito em relação à cultura e às diferenças entre as pessoas.

✓ Recreação/Educação Física: proporcionara atividades com brincadeiras de diversas formas, em diferentes espaços e tempo, ampliando e diversificando associada aos valores da psicomotricidade, tendo como o objetivo a relação harmoniosa dos aspectos intelectual, psíquico e físico, através dos: jogo de futebol de campo, futsal, vôlei, queimada, parque, passeios e diversas atividades recreativas, proporcionando estímulos para que a criança possa brincar livremente usando sua imaginação, sua criatividade, suas experiências emocionais, corporais, sensoriais, expressivas, cognitivas, sociais e relacionais.

✓ Dança: a criança explora o corpo, gesto e movimento uma atividade dinâmica proporcionara aos alunos uma atividade que estimule a autoconfiança, além de proporcionar o resgate de valores culturais, o prazer da atividade lúdica para o desenvolvimento físico, estabelecem relações, expressam-se, brincam e produzem conhecimentos.

✓ Comemoração: as atividades serão diversificadas conforme as datas comemorativas: passeios, piquenique, Teatros de fantoches, gincanas e apresentações de acordo com a data comemorativa.

✓ Alimentação: será proporcionada uma alimentação balanceada onde serão servidas quatro refeições diárias: com café da manhã, almoço, lanche e lanche da tarde, de acordo com o cardápio e a faixa etária, mamadeiras, frutas, legumes uma alimentação através de um acompanhamento nutricional, nas datas comemorativas e eventos o cardápio é mudado de acordo com a necessidade e o ajuste de cada criança;

✓ Saúde: orientaremos a família para levar quando necessário ao Centro de Saúde Local para atendimento: odontológico, fonoaudiólogo, psicológico e outros; mas faremos um atendimento





# ASSOCIAÇÃO DE ASSISTÊNCIA AO MENOR DE PLATINA "AMPLA"

CNPJ/MF: 49.892.987/0001-95

FUNDADA EM 21 DE MAIO DE 1979-Registrada no Cartório de Registro de Imóvel da Comarca de Palmital -SP Livro A sob nº 24  
Rua: Ismael Benedito de Camargo, 583 - Fone: (18) 3354-1133 -CEP: 19.990-000 -PLATINA-SP  
E-mail: [aampla@gmail.com](mailto:aampla@gmail.com)

direcionado com a orientação das professoras, monitoras e sempre que necessário em reuniões familiar.

✓ Informática: de forma lúdica as aulas serão desenvolvidas para preparar a criança para lidar com a tecnologia de forma lúdica e prazerosa, pois o desenvolvimento tecnológico, é de suma importância na vida de cada criança, será utilizados CD-ROM educativos e outros para cada faixa etária.

✓ Família: procuraremos estar em parcerias com os setores municipais, para que quando necessária faremos reunião, palestra, com atividades em conjunto à família num processo de ação conjunta a um trabalho sócio educativo, de acordo com a necessidade e a demanda de cada caso.

## IX- RECURSOS HUMANOS ENVOLVIDOS:

O quadro de funcionário dessa entidade para desenvolver o atendimento:

✦ 01 Diretora	✦ 01 Lavadeira
✦ 01 Coordenadora Pedagógica	✦ 01 auxiliar de cozinha;
✦ 01 Coordenadora Administrativa	✦ 01 auxiliar recepção
✦ 02 Recepcionista	✦ 01 Assistente Social
✦ 01 Monitor de Educação Física	✦ Cedidos pela Prefeitura
✦ 01 Instrutor de Artesanato	✦ 01 Servente
✦ 01 Instrutor de Musica	
✦ 01 monitor de Informática	
✦ 01 Professor de Capoeira.	✦ Recursos Humanos Necessários:
✦ 04 Professora	✦ 01 Professor de Educação Física
✦ 06 Monitoras	✦ 01 Professor de Dança
✦ 02 Faxineira	

## X - PLANO DE APLICAÇÃO:

PLANO DE APLICAÇÃO DOS RECURSOS FINANCEIROS
NATUREZA DA DESPESA
ESPECIFICAÇÃO
Pessoal, encargos sociais, pagamento de contratações temporárias de mão de obra e outra tarifa telefônica, consumo de energia elétrica, consumo de água, gás, coleta de esgoto, material pedagógico/didático, alimentação, vestuário, material de limpeza e higiene, material para reparos em imóvel, material de uso não duradouro e outros.





# ASSOCIAÇÃO DE ASSISTÊNCIA AO MENOR DE PLATINA "AMPLA"

CNPJ/MF: 49.892.987/0001-95

FUNDADA EM 21 DE MAIO DE 1979-Registrada no Cartório de Registro de Imóvel da Comarca de Palmítal -SP Livro A sob nº 24  
Rua: Ismael Benedito de Camargo, 583 - Fone: (18) 3354-1133 -CEP: 19.990-000 -PLATINA-SP  
E-mail: [aampla@gmail.com](mailto:aampla@gmail.com)

## XI – CRONOGRAMA DE DESEMBOLSO: CONCEDENTE

MESES	VALOR
JANEIRO	41.761,36
FEVEREIRO	41.761,36
MARÇO	41.761,36
ABRIL	41.761,36
MAIO	41.761,36
JUNHO	41.761,36
JULHO	41.761,36
AGOSTO	41.761,36
SETEMBRO	41.761,36
OUTUBRO	41.761,36
NOVEMBRO	41.761,36
DEZEMBRO	41.761,36
<b>Valor anual Total</b>	<b>R\$501.136,32</b>

## XII- AVALIAÇÃO:

A avaliação será realizada em um conjunto de ações com o resultado do trabalho desenvolvido um parâmetro de desenvolvimento das atividades no decorrer do ano letivo, desenvolvidas de forma contínua respeitando a idade cronológica dos mesmos respeitando e orientando e capacitando os funcionários sobre a BNCC na Educação Infantil, com o intuito de melhorar e aperfeiçoar o trabalho do educador a refletir, selecionar, organizar, planejar, mediar e monitorar o conjunto das práticas e interações, garantindo a pluralidade de situações que promovam o desenvolvimento pleno das crianças. Temos uma parceria com parceria dos Conselhos municipais e outros órgãos e a Administração Pública, o sistema de controle e avaliação é feita através de Relatório, Informativo diário relatando todas as divergências ocorridas e passadas através de reuniões: com a Diretoria da AMPLA, funcionários, famílias e Conselhos Municipais quando necessário levando questões sobre o desempenho das atividades desenvolvidas no decorrer de cada mês com o intuito de cada vez melhorar a aprendizagem e o desenvolvimento do aluno com as atividades proposta no processo de construção do conhecimento,

Platina, 03 de janeiro de 2019.

Claudinir Ladeira de Oliveira  
Presidente da AMPLA

Ionice Fragoso da Silva  
Diretora da AMPLA